

CORSO AVANZATO DI PERFEZIONAMENTO IN CHIRURGIA ORALE

Edizione 2020

Scheda di adesione

da inviare per fax al numero 055/2264727
oppure via email a:
aggiornamenti.corsi@gmail.com

Cognome

Nome

Via CAP

Città Prov.

E-mail

Telefono

Partita Iva

Codice Fiscale

Codice Destinatario

Modalità di pagamento

Quota di iscrizione € 366,00 (IVA 22% inclusa)

Saldo al corso: € 1.830,00 (IVA 22% inclusa)

Bonifico bancario intestato a:

Aggiornamenti s.n.c.

BANCA INTESA

IBAN: IT96 A030 6902 9011 0000 0005 227

Causale: Chirurgia Orale Avanzata Viareggio 2020

Ai sensi dell'art.13 del D.Lgs n.196/03, "Codice in materia di protezione dei dati personali", si informa che le finalità per cui i suoi dati personali vengono trattati da Roberto Barone sono riconducibili a fini statistici e promozionali. Si informa che ai sensi dell'art.7 del D.Lgs n.196/03 Lei ha facoltà di opporsi al trattamento. La sottoscrizione del presente modulo costituisce consenso al trattamento dei dati personali per le finalità sopraindicate.

Data Firma

Calendario degli incontri

1° INCONTRO

giovedì 12 - venerdì 13 - sabato 14 novembre 2020

2° INCONTRO

giovedì 14 - venerdì 15 - sabato 16 gennaio 2021

Orario

ore 9.00 *Welcome coffee e registrazione dei partecipanti*

Si raccomanda la puntualità

ore 9.30 *Inizio del corso*

ore 18.00 *Fine del corso*

Eventuali variazioni di data o di orario
saranno comunicate tempestivamente agli iscritti.

Costo del corso:

€ 1.800,00 + IVA 22% (totale € 2.196,00)

Il corso è riservato a un numero massimo
di 15 partecipanti

Per informazioni e iscrizioni:

aggiornamenti.corsi@gmail.com

Roberto Barone - tel. 055 2469342

Sede del corso:

Dental Trey, via San Francesco 86

55049 Viareggio (LU)

Hotel convenzionati:

Per ottenere il prezzo convenzionato presentarsi
come corsisti Dental Trey

Hotel President**** - tel. 0584 962714

Viale Carducci, 5 - 55049 Viareggio (LU)

Hotel Sina Astor Viareggio**** - tel. 0584 50301

Viale G. Carducci, 54 - 55049 Viareggio (LU)

Hotel Spinelli****s - tel. 0584 389838

Via Trento 27/29 - 55049 Viareggio (LU)



Dental Trey è lieta di darVi il benvenuto mettendo
a disposizione gratuitamente la sala corsi ed offrendo
ai partecipanti il coffee break

Corso avanzato di perfezionamento in chirurgia orale

Un percorso diagnostico
attraverso la gestione
della difficoltà e del rischio
in Chirurgia Orale complessa

Roberto Barone

Viareggio 12-13-14 novembre 2020 14-15-16 gennaio 2021

Dental Trey
via San Francesco 86
Viareggio (LU)

Obbiettivi del corso

Questo nuovo corso di perfezionamento è dedicato a chi ha già frequentato il corso base di Chirurgia Orale o ha già una certa pratica in questa disciplina.

L'obiettivo è quello di migliorare le tecniche: sia diagnostiche che operative, per affrontare con maggiore sicurezza anche i casi più complessi.

In questo corso affronteremo non solo i fattori di complessità locali, ma anche quelli di natura generale, legati allo stato di salute del paziente.

Un grande numero di filmati operatori in alta definizione consentiranno di "vivere", insieme all'operatore, l'esperienza della chirurgia in diretta, per scoprire i particolari e identificare gli errori più comuni.

I partecipanti saranno invitati a presentare i propri casi per discutere insieme il modo migliore per affrontarli.

- valutazione dei parametri di rischio di danno neurologico: utilizzo di una *checklist*
- indicazioni alla Cone Beam

Esercitazione pratica interattiva su casi clinici: valutazione del rischio di danno neurologico e della difficoltà

Un nuovo approccio diagnostico e chirurgico attraverso l'analisi critica di filmati di interventi operatori

Esercitazione pratica interattiva

Chirurgia degli ottavi inferiori inclusi complessi

- come migliorare l'operatività
- *full immersion* nella chirurgia degli ottavi inferiori inclusi: la tecnica *step by step* attraverso l'analisi di videofilmati
- analisi dei dettagli e degli errori più comuni

Estrazione chirurgica dei denti del giudizio superiori inclusi

- i problemi e le soluzioni
- *full immersion* nella chirurgia degli ottavi superiori inclusi: la tecnica *step by step* attraverso l'analisi di videofilmati

Germectomie dei denti del giudizio inferiori

- indicazioni attuali
- tecniche chirurgiche nelle diverse età e nelle diverse situazioni cliniche
- inclusione dei settimi: prevenzione e trattamento

Estrazione chirurgica di altri denti inclusi

Asportazione chirurgica di canini inferiori e superiori inclusi nel giovane e nell'adulto

Asportazione chirurgica di premolari e molari inclusi

- valutazione delle difficoltà e dei rischi
- protocollo chirurgico adattato alle diverse situazioni cliniche

L'influenza sulla chirurgia dei fattori di rischio legati all'età e alla situazione medica generale

Protocolli operativi semplificati in caso di

- assunzione di bifosfonati

- patologie cardiache
- assunzione di farmaci che interferiscono con l'emostasi

Lesioni radiotrasparenti dei mascellari

Come affrontare con sicurezza la diagnosi delle lesioni radiotrasparenti dei mascellari nell'adulto e nel bambino

Esercitazioni pratiche interattive: riconoscimento delle diverse lesioni radiotrasparenti

Trattamenti chirurgici nelle diverse situazioni cliniche

- lesioni associate a denti inclusi
- cisti infiammatorie: escissione con metodo conservativo
- prevenzione delle recidive
- tecnica e tempi per la marsupializzazione

Full immersion di chirurgia delle lesioni radiotrasparenti: la tecnica *step by step* attraverso l'analisi di videofilmati

Lesioni delle mucose

Trattamento chirurgico nei casi di epulidi e fibromi attraverso l'analisi di videofilmati

Presentazione di casi da parte dei partecipanti e discussione

Discussione finale e verifica dell'apprendimento attraverso lo studio e la pianificazione di casi clinici

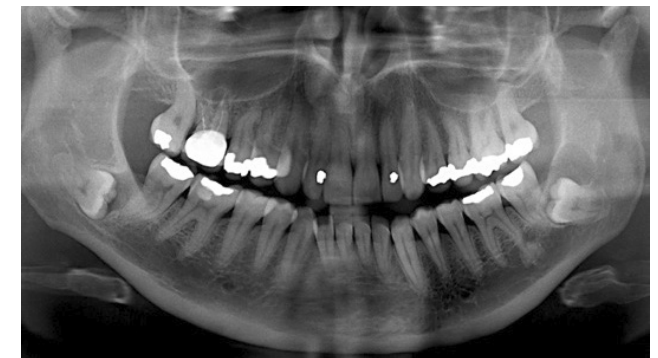

Programma Scientifico

Come si riconosce e come si affronta la complessità in chirurgia orale

Un metodo per valutare i rischi e le difficoltà
Accorgimenti tecnici per ridurre le difficoltà

Nuove strategie per affrontare l'estrazione chirurgica dei denti del giudizio inclusi

Asportazione chirurgica di denti del giudizio inferiori complessi e a rischio di danno neurologico

- incidenza del danno neurologico a carico del nervo alveolare inferiore e del nervo linguale: un'analisi critica